



BEKAA 41.
LILLET, ROMÃ,
TANGERINA E GINGER



FLAMINGO 41.
VODKA, LIMÃO, GINGER E GRENADINE
ARTESANAL



FARABBUD 41.
BOURBON, CALDA DE
MARACUJÁ, LIMÃO E PIMENTA.



MANISH 41.
VODKA, CALDA DE MARACUJÁ, LIMÃO,
ESPUMANTE E
NOZ MOSCADA.



GIN SAJ 41.
GIN, RUM, PURÊ DE DAMASCO,
PIMENTA, SUCO DE LIMÃO E
ESPUMANTE.

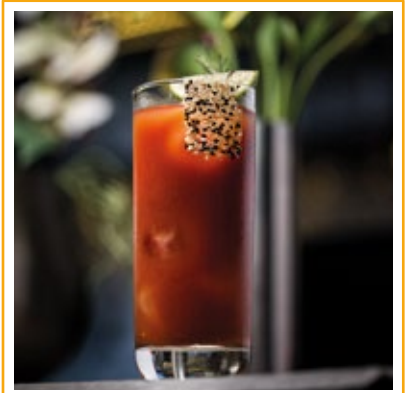

BLOODY MARY 33.
VODCA E SUCO DE TOMATE TEMPERADO,
LIMÃO, FINALIZADO COM ZATHAR.



PENICILIN 39.
WHISKY, GENGIBRE, MEL E LIMÃO



DAIQUIRI 31.
RUM, XAROPE DE
AÇÚCAR E LIMÃO



NEGRONI 41.
GIN, CAMPARI, VERMOUTH TINTO E
PERFUME DE LARANJA



GIN TÔNICA 38.
GIN, ÁGUA TÔNICA, BITTER DE
LARANJA, SEMENTES DE ZIMBRO,
TWIST DE LIMÃO E LARANJA



MOJITO DO SHEIK 36.
RUM, HORTELÃ, UVAS, SUCO DE
LIMÃO, ARAK, ÁGUA DE FLOR DE
LARANJEIRA E ESPUMANTE.



CAIPIRINHA 33.
CAIPIROSKA 35.
LIMÃO, HORTELÃ E TANGERINA
OU UVA, LIMÃO E MEL
OU ROMÃ, LIMÃO CRAVO E GENGIBRE

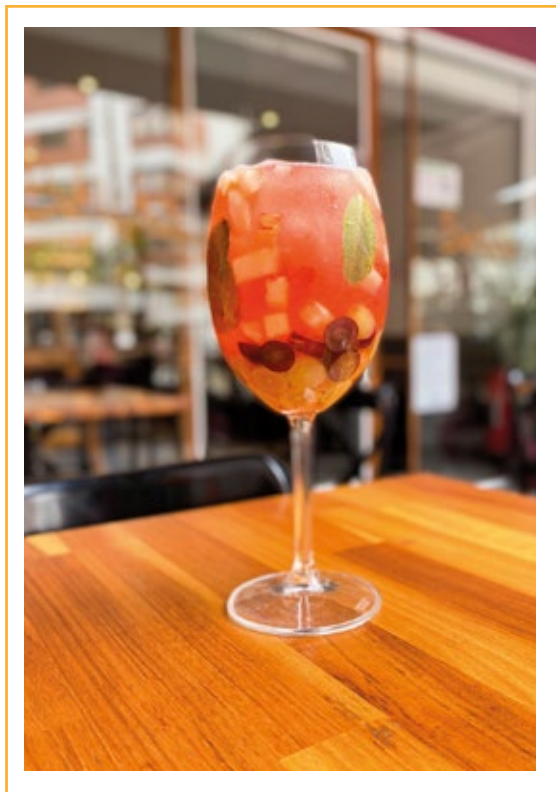



sangria ou cleriquot

TAÇA 36.

JARRA DE 1000ML 97.

coquetéis clássicos

bekaarestaurante.com.br

  /bekaarestaurante

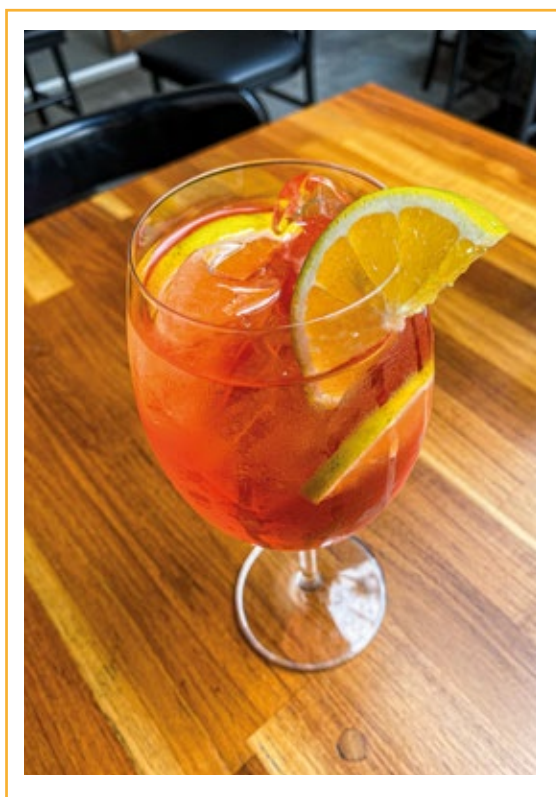

DRY MARTINI 26.

GIN COM UM TOQUE DE VERMUTE BRANCO SECO

COSMOPOLITAN 30.

VODCA, COINTREAU, SUCO DE CRANBERRY E
LIMÃO TAHITI COM TWIST DE LARANJA

BLOODY MARY 33.

VODCA E SUCO DE TOMATE TEMPERADO

MARGARITHA 29.

TEQUILA, COINTREAU E SUCO DE LIMÃO

GINGER LEMONADE 33.

GIN, SUCO DE LIMÃO SICILIANO, ESPUMANTE E
XAROPE DE GENGIBRE

APEROL SPRITZ 35.

APEROL, VINHO ESPUMANTE E CLUB SODA

MOJITO 31.

RUM, LIMÃO, HORTELÃ E CLUB SODA

COMIDA ÁRABE

Bekaa

2776-8053

Verifique as formas de pagamento na entrada do restaurante ou pergunte a um de nossos atendentes.

Venda de bebidas alcoólicas somente para maiores de 18 anos. **SE BEBER, NÃO DIRIJA** (LEI ESTADUAL 15428/14)

Nos termos da LEI MUNICIPAL 14176 de 16 de dezembro de 2011, este estabelecimento não exige o pagamento dos 10% de gorjeta.

No caso de divergência de preço para o mesmo produto entre sistemas de informação de preços utilizados pelo estabelecimento, o consumidor pagará o menor preço entre eles. LEI FEDERAL 10962/04

PEÇA CUPOM FISCAL: a emissão do cupom fiscal com CPF deve ser solicitada pelo cliente, se desejado, ao funcionário antes da quitação e pagamento da conta.

CONSUMIDOR: o acesso às dependências onde são preparados e armazenados os alimentos é garantido por LEI 8431, de 17 de julho de 1995.

Anvisa atende: 0800-642-9782

Disque Saúde: 136

Disque PROCON: 151 www.procon.df.gov.br. PROCON SP: 11 3826-1457

MAIO/2024: Preços válidos por tempo indeterminado e sujeitos a alterações sem aviso prévio.