



BEKAA 43.  
LILLET, ROMÃ,  
TANGERINA E GINGER



FLAMINGO 43.  
VODKA, LIMÃO, GINGER E  
GRENADINE ARTESANAL



FARABBUD 43.  
BOURBON, CALDA DE  
MARACUJÁ, LIMÃO E PIMENTA.



MANISH 41.  
VODKA, CALDA DE MARACUJÁ,  
LIMÃO, ESPUMANTE E  
NOZ MOSCADA.



GIN SAJ 43.  
GIN, RUM, PURÊ DE DAMASCO,  
PIMENTA, SUCO DE LIMÃO E  
ESPUMANTE.

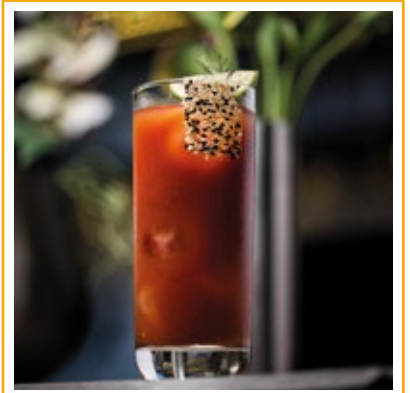

BLOODY MARY 37.  
VODKA E SUCO DE TOMATE  
TEMPERADO, LIMÃO, FINALIZADO  
COM ZATHAR.



PENICILIN 43.  
WHISKY, GENGIBRE, MEL E LIMÃO



DAIQUIRI 33.  
RUM, XAROPE DE  
AÇÚCAR E LIMÃO



NEGRONI 43.  
GIN, CAMPARI, VERMOUTH TINTO E  
PERFUME DE LARANJA



GIN TÔNICA 41.  
GIN, ÁGUA TÔNICA, BITTER DE  
LARANJA, SEMENTES DE ZIMBRO,  
TWIST DE LIMÃO E LARANJA



MOJITO DO SHEIK 39.  
RUM, HORTELÃ, UVAS, SUCO DE  
LIMÃO, ARAK, ÁGUA DE FLOR  
DE LARANJEIRA E ESPUMANTE.



CAIPIRINHA 35.  
CAIPIROSKA 37.  
LIMÃO, HORTELÃ E TANGERINA  
OU UVA, LIMÃO E MEL  
OU ROMÃ, LIMÃO CRAVO E GENGIBRE

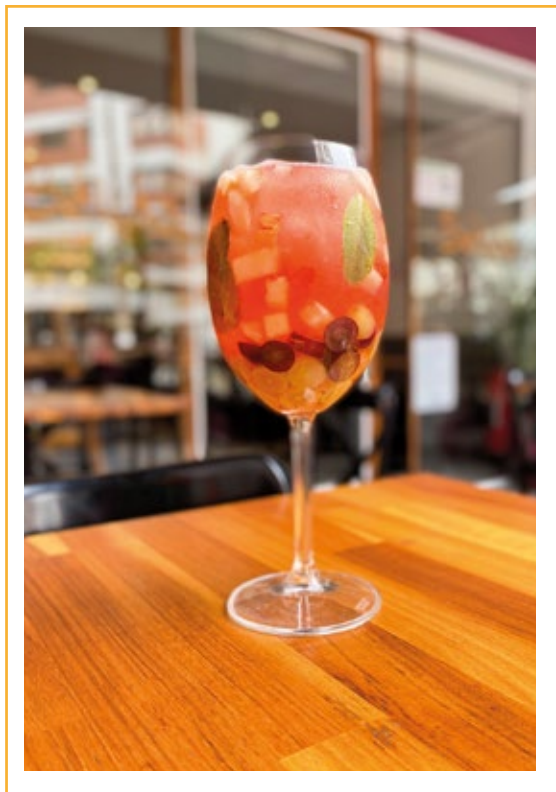

## sangria ou cleriquot

TAÇA 38.  
JARRA DE 1000ML 109.

## coqueteis clássicos

bekaarestaurante.com.br

  /bekaarestaurante

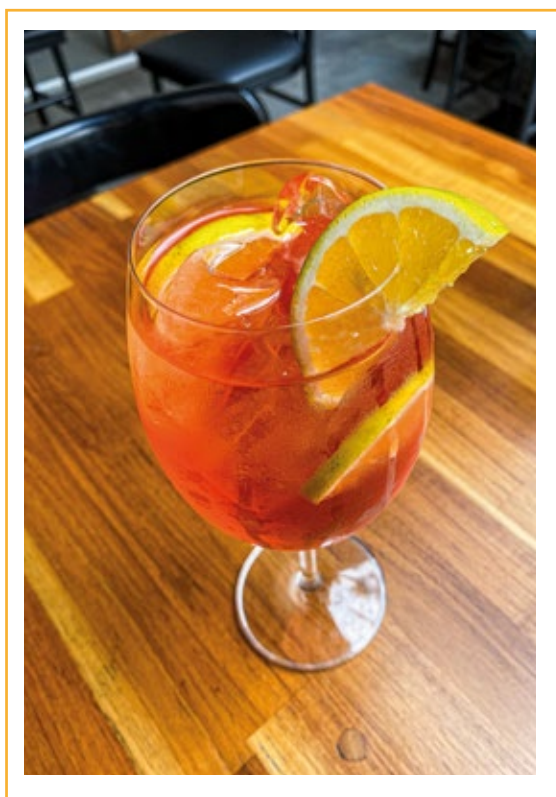

DRY MARTINI 39.  
GIN COM UM TOQUE DE VERMUTE BRANCO SECO

COSMOPOLITAN 37.  
VODCA, COINTREAU, SUCO DE CRANBERRY E  
LIMÃO TAHITI COM TWIST DE LARANJA

MARGARITHA 37.  
TEQUILA, COINTREAU E SUCO DE LIMÃO

GINGER LEMONADE 36.  
GIN, SUCO DE LIMÃO SICILIANO, ESPUMANTE E  
XAROPE DE GENGIBRE

APEROL SPRITZ 38.  
APEROL, VINHO ESPUMANTE E CLUB SODA

MOJITO 36.  
RUM, LIMÃO, HORTELÃ E CLUB SODA

COMIDA ÁRABE

# Bekaa

2776-8053

Verifique as formas de pagamento na entrada do restaurante ou pergunte a um de nossos atendentes.

Venda de bebidas alcoólicas somente para maiores de 18 anos. **SE BEBER, NÃO DIRIJA** (LEI ESTADUAL 15428/14)

Nos termos da LEI MUNICIPAL 14176 de 16 de dezembro de 2011, este estabelecimento não exige o pagamento dos 10% de gorjeta. No caso de divergência de preço para o mesmo produto entre sistemas de informação de preços utilizados pelo estabelecimento, o consumidor pagará o menor preço entre eles. LEI FEDERAL 10962/04

**PEÇA CUPOM FISCAL:** a emissão do cupom fiscal com CPF deve ser solicitada pelo cliente, se desejado, ao funcionário antes da quitação e pagamento da conta.

**CONSUMIDOR:** o acesso às dependências onde são preparados e armazenados os alimentos é garantido por LEI 8431, de 17 de julho de 1995.

Anvisa atende: 0800-642-9782

Disque Saúde: 136

Disque PROCON: 151 [www.procon.df.gov.br](http://www.procon.df.gov.br). PROCON SP: 11 3826-1457

NOVEMBRO/2024: Preços válidos por tempo indeterminado e sujeitos a alterações sem aviso prévio.