

COMIDA ÁRABE







Bekaa

2776-8053



# pastas e pães

PERFEITAS PARA COMPARTILHAR

	PORÇÃO	
	MEIA	INTEIRA
  <b>HOMUS</b> 20. 38. PASTA DE GRÃO DE BICO E TAHINE		
  <b>BABAGANOUGH</b> 20. 38. PASTA DE BERINJELA ASSADA, TAHINE E LIMÃO		
 <b>COALHADA SECA OU FRESCA</b> 20. 38. - 13. LABANIE, EM ÁRABE		
 <b>MHAMMARA</b> 20. 38. PASTA PIMENTÃO VERMELHO COM ESPECIARIAS		
 <b>TRIO</b> 26. 49. ESCOLHA TRÊS DE NOSSAS PASTAS		
<b>HOMUS E TIRAS DE MIGNON</b> 29. 56. COM MUITO TOMATE, CEBOLA, AMÊNDOAS E PÁPRICA		
<b>PÃO FOLHA OU ÁRABE</b> 6. 11. ELES SAEM NA HORA, BEM QUENTINHOS.		
<b>COMBINADO DE PÃES</b> 11. 21. 2 PÃES FOLHA, 2 PÃES ÁRABES, 3 TORRADAS.		
 <b>CHANCLICHE</b> 23. 42. RICOTA LEVE TEMPERADA COM TOMATES PICADOS E SALSINHA.		





## nossas esfihas

FRESQUINHAS. ENTRAM NO FORNO  
NA HORA QUE VOCÊ FAZ SEU PEDIDO

### ABERTAS

MASSA TRADICIONAL OU INTEGRAL

- CARNE 12.
- CARNE COM COALHADA 13.
- ♥ MUSSARELA ou ZATHAR ou RICOTA ou COALHADA 12.
- ♥ ESCAROLA ou ESCAROLA COM MUSSARELA 12.
- ♥ CEBOLA CARMELIZADA 12.
- CALABRESA C/ QUEIJO E TOMATE 13.
- ♥ ABOBRINHA, MUSSARELA, ALHO FRITO E PARMESÃO 14.
- ♥ ZATHAR COM MUSSARELA 13.
- ♥ CHANCLICHE 14.
- ♥ QUEIJO DE CABRA 19.

### FOLHADAS

INTEIRAS OU 3 MINIS!

- CARNE 15.
- CARNE COM COALHADA 16.
- ♥ MUSSARELA 13.
- ♥ CHANCLICHE 16.
- ♥ QUEIJO DE CABRA 20.

### FECHADAS

MASSA TRADICIONAL OU INTEGRAL

- CARNE 14.
- CARNE COM COALHADA 15.
- ♥ MUSSARELA ou RICOTA ou ESCAROLA 13.
- CALABRESA COM CATUPIRY 15.
- CALABRESA COM MUSSARELA E TOMATE 15.
- FRANGO COM CATUPIRY 15.
- ♥ CHANCLICHE 15.
- ♥ QUEIJO DE CABRA 20.
- BRIGADEIRO CREMOSO 15.

### ESTICADINHA

MASSA TRADICIONAL OU INTEGRAL

- ♥ ZATHAR ou CEBOLA CARMELIZADA 13.
- CARNE 14.

# nossos kibes

PORÇÃO  
MEIA INTEIRA



KIBE FRITO DE CARNE - 14.

KIBE ASSADO - 44.  
COM COALHADA FRESCA

KIBE CRU CLÁSSICO 31. 57.  
OU COM CARNE MOÍDA 33. 58.  
COM HORTELÃ, CEBOLA  
E CEBOLINHA



TORRE DE KIBE 44. 78.

A RECEITA MAIS PEDIDA DOS  
RESTAURANTES DA FAMÍLIA!  
3 CAMADAS DE KIBE CRU, UMA DE  
CARNE MOÍDA, UMA DE TABULE,  
FINALIZADO COM COALHADA SECA E  
CEBOLA DOURADA NO AZEITE

 KIBE DE ABÓBORA - 56.

RECHEIO DE ERVILHA TORTA, ALHO  
PORÓ, CENOURA E QUEIJO COTTAGE,  
ACOMPANHA ESPAGUETE DE  
PUPUNHA  
E AMÊNDOAS.



KIBE CRU DE SALMÃO - 63.

SALMÃO PICADO TEMPERADO COM  
ESPECIARIAS,  
CEBOLINHA E LIMÃO.



KIBE DE NOZES - 57.

MASSA DE NOZES, RECHEADA  
COM CARNE E COALHADA SECA,  
ACOMPANHADO DE  
ESPAGUETE DE LEGUMES.



KIBE EMÍLIO ABBUD 23. 41.

BOLINHAS DE TRIGO  
TEMPERADAS COM ESPECIARIAS,  
ACOMPANHADAS DE CEBOLAS  
DOURADAS NO AZEITE.  
PRATO LEVE, PARA  
CONSUMIR SEM CULPA.



KIBE SUE-SUE - 61.

DELICADA JUNÇÃO DE PEIXES  
BRANCOS E NOBRES, TRIGO,  
CEBOLA, PINOLI DOURADOS E UVA  
PASSA PARA ACOMPANHAR  
TENRAS FOLHAS DE RÚCULA.



## nossos pratos

PORÇÃO  
MEIA INTEIRA

CHARUTOS DE FOLHA DE UVA OU FOLHAS REPOLHO	28. 27.	49. 47.
RECHEADOS COM ARROZ E CARNE MOÍDA		
 CHARUTOS VEGETARIANOS	25.	46.
NA FOLHA DE COUVE E RECHEADOS COM ARROZ, GRÃO DE BICO E TOMATES		
CHICH BARAK	-	68.
CAPELETTI DE CARNE COZIDO NA COALHADA E CEBOLA.		
MOUSSAKA	-	63.
CAMADAS DE BERINJELA, TOMATES E CARNE MOÍDA COM MOLHO BRANCO GRATINADO. ACOMPANHA ARROZ CHERRY.		
TRIGO GROSSO	-	45.
TRIGO GROSSO COM FRANGO DESFIADO E CARNE MOÍDA, FINALIZADO COM COALHADA FRESCA E FOLHAS DE HORTELÃ.		
CHACRIE	36.	77.
CAPA DE FILÉ EM CUBOS NA COALHADA FRESCA COM ANÉIS DE CEBOLAS DOURADAS. SERVIDO COM ARROZ CHERRY.		
HERÍCE	-	49.
SOPA DE TRIGO LIBANÊS EM GRÃO, COM FILÉ DE FRANGO DESFIADO, CEBOLA CORADA NA MANTEIGA COM TOQUE SEDUTOR DO TEMPERO ÁRABE. (SOMENTE EM DIAS FRIOS, SOB CONSULTA)		





## da chapa

	PORÇÃO	
	MEIA	INTEIRA
KAFTA COM MOLHO VINAGRETE	30.	59.
LINGUIÇA ÁRABE ARTESANALMENTE FEITA POR NÓS. RECEITA DO VOVÔ EMILIO	27.	51.
ESPETO DE FILÉ DE FRANGO COM TOMATE E CEBOLA NA CHAPA	36.	57.
ESPETO DE FILÉ MIGNON COM MOLHO VINAGRETE	53.	86.
FILÉ DE SAINT PETER COM PESTO DE PISTACHE OU MOLHO TARATOR, NOZES E SALSINHA.	36.	69.

## pra acompanhar

	PORÇÃO	
	MEIA	INTEIRA
♥ BATATA BEKAA TEMPERADAS COM ZATHAR	20.	38.
♥ PURÊ À MODA LIBANESA BATATAS AMASSADAS RUSTICAMENTE, COBERTAS COM CEBOLAS DOURADAS NO AZEITE E ZATHAR	21.	39.
♥♥ BOLINHO DE FALAFEL SÓ OS TÃO PEDIDOS BOLINHOS DE FALAFEL E MOLHO TARATOUR!	21.	41.
♥ MEZZE DE LEGUMES ASSADOS E GRELHADOS (ABÓBORA, ALHO PORÓ, CEBOLA, TOMATE E BERINJELA), COM COALHADA FRESCA, ESPECIARIAS E HORTELÃ.	21.	41.
♥♥ ARROZ COM LENTILHAS COBERTO DE CEBOLAS CROCANTES	25.	46.
♥♥ ARROZ CHERRY COM MACARRÃO CABELINHO DE ANJO	23.	41.
ARROZ CALIFA COM FRANGO, CARNE MOÍDA, UVAS PASSAS E CASTANHAS DE CAJU	27.	49.
ARROZ AO AÇAFRÃO ARROZ COM AÇAFRÃO, GRÃO DE BICO, FRANGO, PIMENTA SÍRIA E AMÊNDOAS	24.	45.



## saladas

PORÇÃO  
MEIA INTEIRA

<p>♥ FARABBUD</p> <p>TOMATE, PEPINO, SALSINHA E ALFACE AMERICANA, CORTADOS NA PONTA DA FACA, COM LIMÃO, FINALIZADA COM PÃO ÁRABE TORRADO.</p>	26.	49.
<p>♥ FATUCHE</p> <p>FOLHAS VERDES, TOMATE, CEBOLA, RABANETE, MOLHO DE ROMÃ</p>	26.	49.
<p>♥ BEKAA</p> <p>FOLHAS VERDES, FRUTA DA ESTAÇÃO, NOZES E CHANCLICHE</p>	29.	54.
<p>♥♥ TABULE</p> <p>À BASE DE SALSINHA, CLÁSSICA RECEITA LIBANESA</p>	29.	53.
<p>♥ DAMASCO</p> <p>FOLHAS VERDES, QUEIJO DE CABRA, DAMASCO SECO, PISTACHE, MEL E BALSÂMICO</p>	30.	56.
<p>♥♥ FALAFEL</p> <p>FAMOSOS BOLINHOS DE GRÃO DE BICO E ESPECIARIAS. ACOMPANHA SALADA VERDE</p>	27.	49.





## sanduíches

PREPARADOS COM MUITO  
AMOR PELO QUE FAZEMOS!

### BEIRUTES

- ROSBIFE 46.
- FRANGO 44.
- KAFTA 53.
- BABY BEEF 53.

COM QUEIJO, TOMATE E ZATHAR

### NO PÃO FOLHA

- DE BABY BEEF 55.
- OU DE FRANGO 49.

PÃO FOLHA ENROLADO COM COALHADA SECA E VINAGRETE.  
ACOMPANHA SALADA DE RÚCULA OU BATATA BEKAA

-   DE FALAFEL 44.

BOLINHOS COM ALFACE, TOMATE, RABANETE E MOLHO TAHINE  
TEMPERADO. COM SALADA DE RÚCULA OU BATATA BEKAA

### BURGER DAS ARÁBIAS 52.

HAMBURGER DE KAFTA, MOLHO DE TOMATE ACEBOLADO E  
COALHADA SECA, NO PÃO DE MANDIOQUINHA.  
ACOMPANHA BATATA BEKAA.







## sobremesas

	TAMANHO		
	PEQUENO	MÉDIO	GRANDE
<b>CHOCOLAMOUR</b> NOSSA RECEITA CLÁSSICA DE FAMÍLIA DESDE OS ANOS 60. SORVETE DE CREME OU CHOCOLATE, FAROFA FLAMINGO (NOSSO SEGREDO), CHANTILLY E CALDA DE CHOCOLATE.	17.	29.	37.
<b>MOKA</b> SORVETE DE CREME, CALDA DE CAFÉ, NOSSA FAROFA FLAMINGO E CHANTILLY.	14.	27.	35.
<b>BOLO DA TETA</b> BOLO DE CHOCOLATE COM VÁRIAS CAMADAS DE CHOCOLATE E AINDA MAIS CHOCOLATE NA COBERTURA, ACRESCIDA DE UMA PITADA DE NIBS DE CACAU.	-	21.	27.



**ESFIHA DE BRIGADEIRO CREMOSO** 14.

**MALABIE** 27.

UM PRIMO ÁRABE DO MANJAR-BRANCO, COM COMPOTA DE DAMASCO.

**ATAIF** 19.

CREPE ÁRABE DE NOZES OU NATA, SERVIDO QUENTE E COBERTO COM CALDA DE FLOR DE LARANJEIRA E PISTACHE.

**DOCES ÁRABES** 15.

MUITOS DOCES... BELEWA, BURMAN, NINHOS, HALEWA E MUITOS OUTROS. PEÇA VÁRIOS E SEM CULPA.

**SORVETES** 15.

CREME OU CHOCOLATE

**CAFÉ GOURMET** 23.



## seu evento merece o melhor da culinária árabe!

MINI ESFIHAS (consulte sabores)	3,90
MINI ESFIHAS CHANCLICHE	4,10
MINI KIBE FRITO	4,70
BABAGANOUSH (1/2 kg)	89,00
BABAGANOUSH (1 kg)	173,00
HOMUS (1/2 kg)	89,00
HOMUS (1 kg)	173,00
COALHADA (1/2 kg)	89,00
COALHADA (1 kg)	173,00
CHARUTO DE UVA (1/2 kg)	104,00
CHARUTO DE UVA (1 kg)	204,00
PÃO ÁRABE (dúzia)	48,00

Deseja outros itens de nosso cardápio?  
Consulte mais opções para tornar o seu evento especial.

Para eventos com serviço de Buffet, consulte por telefone ou whatsapp:

**(11) 2776-8053**

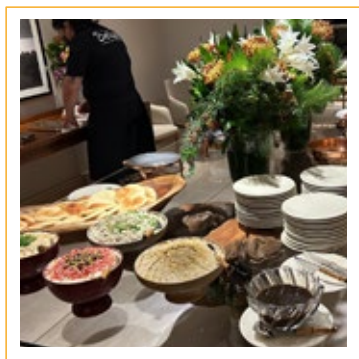



COMIDA ÁRABE

**Bekaa**

2776-8053

[bekaarestaurante.com.br](http://bekaarestaurante.com.br)

[f](#) [@](#) /bekaarestaurante

Verifique as formas de pagamento na entrada do restaurante ou pergunte a um de nossos atendentes.

Venda de bebidas alcólicas somente para maiores de 18 anos. **SE BEBER, NÃO DIRIJA** (LEI ESTADUAL 15428/14)

Nos termos da LEI MUNICIPAL 14176 de 16 de dezembro de 2011, este estabelecimento não exige o pagamento dos 10% de gorjeta.

No caso de divergência de preço para o mesmo produto entre sistemas de informação de preços utilizados pelo estabelecimento, o consumidor pagará o menor preço entre eles. LEI FEDERAL 10962/04

**PEÇA CUPOM FISCAL:** a emissão do cupom fiscal com CPF deve ser solicitada pelo cliente, se desejado, ao funcionário antes da quitação e pagamento da conta. **CONSUMIDOR:** o acesso às dependências onde são preparados e armazenados os alimentos é garantido por LEI 8431, de 17 de julho de 1995.

Anvisa atende: 0800-642-9782

Disque Saúde: 136

Disque PROCON: 151 [www.procon.df.gov.br](http://www.procon.df.gov.br). PROCON SP: 11 3826-1457

NOVEMBRO/2024: Preços válidos por tempo indeterminado e sujeitos a alterações sem aviso prévio.