



COMIDA ÁRABE

Bekaa

2776-8053

CARDÁPIO CLUBE PINHEIROS •

LEGENDA:

VEGETARIANO



VEGANO





# pastas e pães

PERFEITAS PARA COMPARTILHAR

	PORÇÃO	
	MEIA	INTEIRA
 <b>HOMUS</b> PASTA DE GRÃO DE BICO E TAHINE	16.	30.
 <b>BABAGANOUCH</b> PASTA DE BERINJELA ASSADA, TAHINE E LIMÃO	16.	30.
 <b>COALHADA SECA OU FRESCA</b> LABANIE, EM ÁRABE	16. -	30. 12.
 <b>MHAMMARA</b> PASTA PIMENTÃO VERMELHO COM ESPECIARIAS	18.	34.
 <b>TRIO</b> NOSSAS TRÊS PASTAS	20.	40.
<b>HOMUS E TIRAS DE MIGNON</b> COM MUITO TOMATE, CEBOLA, AMÊNDOAS E PÁPRICA	22.	43.
 <b>PÃO ÁRABE</b> SAEM NA HORA, BEM QUENTINHOS.	5.	11.
<b>CHANCLICHE</b> RICOTA LEVE TEMPERADA COM TOMATES PICADOS E SALSINHA.	20.	37.





## nossas esfihas

FRESQUINHAS. ENTRAM NO FORNO  
NA HORA QUE VOCÊ FAZ SEU PEDIDO

### ABERTAS

#### MASSA TRADICIONAL OU INTEGRAL

- CARNE 9.
- CARNE COM COALHADA 10.
- ♥ MUSSARELA ou ZATHAR ou RICOTA 9.
- ♥ ESCAROLA ou ESCAROLA COM MUSSARELA 9.
- ♥ CEBOLA CARMELIZADA 9.
- ♥ ABOBRINHA, MUSSARELA, ALHO FRITO E PARMESÃO 11.
- ♥ ZATHAR COM MUSSARELA 10.
- ♥ CHANCLICHE 12.
- ♥ QUEIJO DE CABRA 18.

#### MASSA FOLHADA

- CARNE 11.
- CARNE COM COALHADA 13.
- ♥ MUSSARELA 11.
- ♥ CHANCLICHE 14.
- ♥ QUEIJO DE CABRA 19.

### FECHADAS

#### MASSA TRADICIONAL OU INTEGRAL

- CARNE 10.
- CARNE COM COALHADA 12.
- ♥ MUSSARELA ou RICOTA ou ESCAROLA 10.
- CALABRESA COM CATUPIRY 12.
- FRANGO COM CATUPIRY 12.
- ♥ CHANCLICHE 12.
- ♥ QUEIJO DE CABRA 19.

### ESTICADINHA

#### MASSA TRADICIONAL OU INTEGRAL

- ♥ ZATHAR ou CEBOLA CARMELIZADA 10.
- CARNE 11.

# nossos kibes

A CLÁSSICA RECEITA ÁRABE EM  
DIFERENTES TEXTURAS.



PORÇÃO  
MEIA INTEIRA

KIBE FRITO DE CARNE - 11.

KIBE ASSADO - 37.

COM COALHADA FRESCA

KIBE CRU CLÁSSICO 23. 45.  
OU COM CARNE MOÍDA 25. 48.

COM HORTELÃ, CEBOLA  
E CEBOLINHA

TORRE DE KIBE 39. 68.

A RECEITA MAIS PEDIDA DOS  
RESTAURANTES DA FAMÍLIA!

3 CAMADAS DE KIBE CRU, UMA DE CARNE  
MOÍDA, UMA DE TABULE, FINALIZADO COM  
COALHADA SECA E CEBOLA DOURADA NO  
AZEITE

♥ KIBE DE ABÓBORA - 49.

RECHEIO DE ERVILHA TORTA,  
ALHO PORÓ, CENOURA E QUEIJO COTTAGE,  
ACOMPANHA  
ESPAGUETE DE PUPUNHA  
E AMÊNDOAS.

KIBE CRU DE SALMÃO - 55.

SALMÃO PICADO TEMPERADO COM  
ESPECIARIAS,  
CEBOLINHA E LIMÃO.

KIBE DE NOZES - 52.

MASSA DE NOZES, RECHEADA  
COM CARNE E COALHADA SECA,  
ACOMPANHADO DE  
ESPAGUETE DE LEGUMES.

KIBE SUE-SUE - 55.



DELICADA JUNÇÃO DE PEIXES BRANCOS E  
NOBRES, TRIGO,  
CEBOLA, PINOLI DOURADOS E UVA PASSA  
PARA ACOMPANHAR  
TENRAS FOLHAS DE RÚCULA.



## nossos pratos

	PORÇÃO	
	MEIA	INTEIRA
CHARUTOS DE FOLHA DE UVA OU FOLHAS REPOLHO	22. 21.	42. 41.
RECHEADOS COM ARROZ E CARNE MOÍDA		
 CHARUTOS VEGETARIANOS	21.	41.
NA FOLHA DE COUVE E RECHEADOS COM ARROZ, GRÃO DE BICO E TOMATES		
MOUSSAKA	-	53.
CAMADAS DE BERINJELA, TOMATES E CARNE MOÍDA COM MOLHO BRANCO GRATINADO. ACOMPANHA ARROZ CHERRY.		
CHACRIE	-	64.
FRALDINHA NA COALHADA FRESCA COM ANÉIS DE CEBOLAS DOURADAS. SERVIDO COM ARROZ CHERRY.		

## pra acompanhar

	PORÇÃO	
	MEIA	INTEIRA
 BATATA BEKAA	17.	33.
TEMPERADAS COM ZATHAR		
 PURÊ À MODA LIBANESA	17.	33.
BATATAS AMASSADAS RUSTICAMENTE, COBERTAS COM CEBOLAS DOURADAS NO AZEITE E ZATHAR		
 MEZZE DE LEGUMES	18.	37.
ASSADOS E GRELHADOS (ABÓBORA, ALHO PORÓ, CEBOLA, TOMATE E BERINJELA), COM COALHADA FRESCA, ESPECIARIAS E HORTELÃ.		
 ARROZ COM LENTILHAS	21.	39.
COBERTO DE CEBOLAS CROCANTES		
 ARROZ CHERRY	19.	36.
COM MACARRÃO CABELINHO DE ANJO		
ARROZ CALIFA	22.	43.
COM FRANGO, CARNE MOÍDA, UVAS PASSAS E CASTANHAS DE CAJU		
ARROZ AO AÇAFRÃO	21.	41.
ARROZ COM AÇAFRÃO, GRÃO DE BICO, FRANGO, PIMENTA SÍRIA E AMÊNDOAS		

# da chapa

	PORÇÃO	
	MEIA	INTEIRA
KAFTA COM MOLHO VINAGRETE	24.	48.
LINGUIÇA ÁRABE FEITA POR NÓS. RECEITA DO VOVÔ EMILIO	23.	44.
ESPETO DE FILÉ DE FRANGO COM TOMATE E CEBOLA NA CHAPA	27.	45.
ESPETO DE FILÉ MIGNON COM TOMATE E CEBOLA NA CHAPA	43.	71.
FILÉ DE PESCADA BRANCA COM PESTO DE PISTACHE OU MOLHO TARATOR, NOZES E SALSINHA.	32.	61.

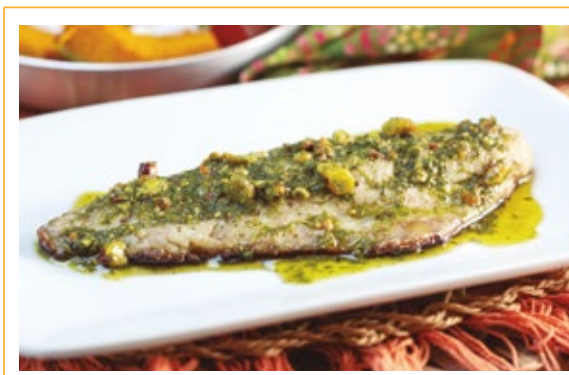

# saladas

	PORÇÃO	
	MEIA	INTEIRA
♥ FARABBUD TOMATE, PEPINO, SALSINHA E ALFACE AMERICANA, CORTADOS NA PONTA DA FACA, COM LIMÃO, FINALIZADA COM PÃO ÁRABE TORRADO.	21.	43.
♥ FATUCHE FOLHAS VERDES, TOMATE, CEBOLA, RABANETE, MOLHO DE ROMÃ	21.	43.
♥ BEKAA FOLHAS VERDES, FRUTA DA ESTAÇÃO, NOZES E CHANCLICHE	25.	48.
♥♥ TABULE À BASE DE SALSINHA, CLÁSSICA RECEITA LIBANESA	23.	45.
♥ DAMASCO FOLHAS VERDES, QUEJO DE CABRA, DAMASCO SECO, PISTACHE, MEL E BALSÂMICO	25.	49.
♥♥ FALAFEL FAMOSOS BOLINHOS DE GRÃO DE BICO E ESPECIARIAS. ACOMPANHA SALADA VERDE	23.	42.

# sanduíches

PREPARADOS COM MUITO  
AMOR PELO QUE FAZEMOS!

## BEIRUTES

ROSBIFE	41.
MINI ROSBIFE	37.
FRANGO	41.
KAFTA	47.
BABY BEEF	47.

COM QUEJO, TOMATE E ZATHAR

## NO PÃO FOLHA

DE BABY BEEF	49.
OU DE FRANGO	43.

PÃO FOLHA ENROLADO COM COALHADA SECA E VINAGRETE.  
ACOMPANHA SALADA DE RÚCULA OU BATATA BEKAA

♥♥ DE FALAFEL	39.
---------------	-----

BOLINHOS COM ALFACE, TOMATE, RABANETE E MOLHO TAHINE  
TEMPERADO. COM SALADA DE RÚCULA OU BATATA BEKAA

BURGER DAS ARABIAS	45.
--------------------	-----

HAMBURGER DE KAFTA, MOLHO DE TOMATE ACEBOLADO E COALHADA  
SECA, NO PÃO DE MANDIOQUINHA. ACOMPANHA BATATA BEKAA.







## sobremesas

	PORÇÃO	
	PEQ.	GRANDE
<b>CHOCOLAMOUR</b> NOSSA RECEITA CLÁSSICA DE FAMÍLIA DESDE OS ANOS 60. SORVETE DE CREME OU CHOCOLATE, FAROFA FLAMINGO (NOSSO SEGREDO), CHANTILLY E CALDA DE CHOCOLATE.	25.	-
<b>BOLO DA TETA</b> BOLO DE CHOCOLATE COM VÁRIAS CAMADAS DE CHOCOLATE E AINDA MAIS CHOCOLATE NA COBERTURA, ACRESCIDA DE UMA PITADA DE NIBS DE CACAU.	14.	22.
<b>ATAIF</b> CREPE ÁRABE DE NOZES OU NATA, SERVIDO QUENTE E COBERTO COM CALDA DE FLOR DE LARANJEIRA E PISTACHE.	-	15.
<b>DOCES ÁRABES</b> MUITOS DOCES... BELEWA, BURMAN, NINHOS, HALEWA E MUITOS OUTROS. PEÇA VÁRIOS E SEM CULPA.	-	12.
<b>ESFIHA DE BRIGADEIRO CREMOSO</b>	-	11.



COMIDA ÁRABE

Bekaa

2776-8053

[bekaarestaurante.com.br](http://bekaarestaurante.com.br)



[/bekaarestaurante](https://www.instagram.com/bekaarestaurante)

Verifique as formas de pagamento na entrada do restaurante ou pergunte a um de nossos atendentes.

Venda de bebidas alcóolicas somente para maiores de 18 anos. **SE BEBER, NÃO DIRIJA** (LEI ESTADUAL 15428/14)

Nos termos da LEI MUNICIPAL 14176 de 16 de dezembro de 2011, este estabelecimento não exige o pagamento dos 10% de gorjeta.

No caso de divergência de preço para o mesmo produto entre sistemas de informação de preços utilizados pelo estabelecimento, o consumidor pagará o menor preço entre eles. LEI FEDERAL 10962/04 **PEÇA CUPOM FISCAL**: a emissão do cupom fiscal com CPF deve ser solicitada pelo cliente, se desejado, ao funcionário antes da quitação e pagamento da conta.

**CONSUMIDOR**: o acesso às dependências onde são preparados e armazenados os alimentos é garantido por LEI 8431, de 17 de julho de 1995.

Anvisa atende: 0800-642-9782

Disque Saúde: 136

Disque PROCON: 151 [www.procon.df.gov.br](http://www.procon.df.gov.br). PROCON SP: 11 3826-1457

ABRIL/2023: Preços válidos por tempo indeterminado e sujeitos a alterações sem aviso prévio.