

coqueteis



BEKAA 36.
LILLET, ROMÃ,
TANGERINA E GINGER



APEROL SPRITZ 35.
APEROL, VINHO ESPUMANTE
E CLUB SODA



FARABBUD 36.
BOURBON, CALDA DE
MARACUJÁ, LIMÃO E PIMENTA.



PENICILIN 36.
WHISKY, GENGIBRE, MEL E LIMÃO



GIN SAJ 39.
GIN, RUM, PURÊ DE DAMASCO,
PIMENTA, SUCO DE LIMÃO E
ESPUMANTE.



BLOODY MARY 30.
VODCA E SUCO DE TOMATE
TEMPERADO, LIMÃO, FINALIZADO
COM ZATHAR.



GIN TÔNICA 36.
GIN, ÁGUA TÔNICA, BITTER DE
LARANJA, SEMENTES DE ZIMBRO,
TWIST DE LIMÃO E LARANJA



MOJITO DO SHEIK 34.
RUM, HORTELÃ, UVAS, SUCO DE
LIMÃO, ARAK, ÁGUA DE FLOR
DE LARANJEIRA E ESPUMANTE.



NEGRONI 41.
GIN, CAMPARI, VERMOUTH TINTO E
PERFUME DE LARANJA



Bekaa



sangria ou cleriquot

TAÇA 34.
JARRA 95.

caipirinha

CACHAÇA TRADICIONAL 25.
CACHAÇA ESPECIAL 29.
SAQUE NACIONAL 28.
VODCA NACIONAL 26.
VODCA IMPORTADA 32.
VODCA PREMIUM 37.

CAIPIRINHAS ESPECIAIS
ACRESCENTAR 2,00

LIMÃO CRAVO E MEL
FRUTAS VERMELHAS
MELANCIA COM GENGIBRE
MARACUJÁ

cervejas

LONG NECK
HEINEKEN 13.
STELLA ARTOIS 13.50
GARRAFA 600ML
HEINEKEN 17.50
ORIGINAL 17.50

doses

SMIRNOFF 19.
ABSOLUT 26.
DOMEC 25.
ARAK NACIONAL 21.
ARAK IMPORTADO 31.

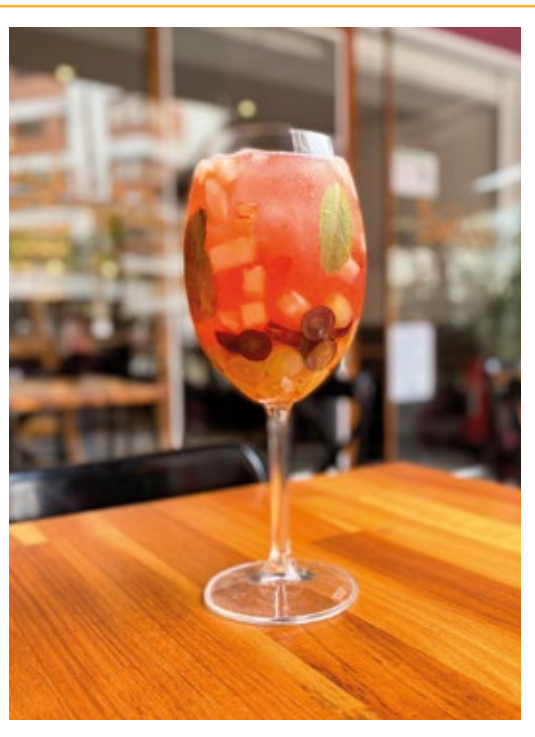

whisky

JACK DANIEL'S (DOSE) 32.
JW BLACK LABEL (DOSE) 30.
JW RED LABEL (DOSE) 25.

não alcoólicos

SODA ITALIANA (CONSULTE SABORES) 20.
ÁGUA (COM OU SEM GÁS) 5.40
H2OH! 8.
REFRIGERANTE LATA 7.50
SUCO MITTO (CONSULTE SABORES) 15.

café e chá

TRÊS CORAÇÕES 8.
CAPUCCINO 10.
CHOCOLATE QUENTE 10.
CHÁ (CONSULTE SABORES) 10.

Bekaa

Verifique as formas de pagamento na entrada do restaurante ou pergunte a um de nossos atendentes.

Venda de bebidas alcólicas somente para maiores de 18 anos. **SE BEBER, NÃO DIRIJA** (LEI ESTADUAL 15428/14)

Nos termos da LEI MUNICIPAL 14176 de 16 de dezembro de 2011, este estabelecimento não exige o pagamento dos 10% de gorjeta.

No caso de divergência de preço para o mesmo produto entre sistemas de informação de preços utilizados pelo estabelecimento, o consumidor pagará o menor preço entre eles. LEI FEDERAL 10962/04 **PEÇA CUPOM FISCAL**: a emissão do cupom fiscal com CPF deve ser solicitada pelo cliente, se desejado, ao funcionário antes da quitação e pagamento da conta. **CONSUMIDOR**: o acesso às dependências onde são preparados e armazenados os alimentos é garantido por LEI 8431, de 17 de julho de 1995. **Anvisa atende: 0800-642-9782 - Disque Saúde: 136 - Disque PROCON: 151 www.procon.df.gov.br. PROCON SP: 11 3826-1457**

MARÇO/2024: Preços válidos por tempo indeterminado e sujeitos a alterações sem aviso prévio.

